ВОЛОГОДСКАЯ ОБЛАСТЬ
Харовский муниципальный район
Карта зон объектов культурного наследия

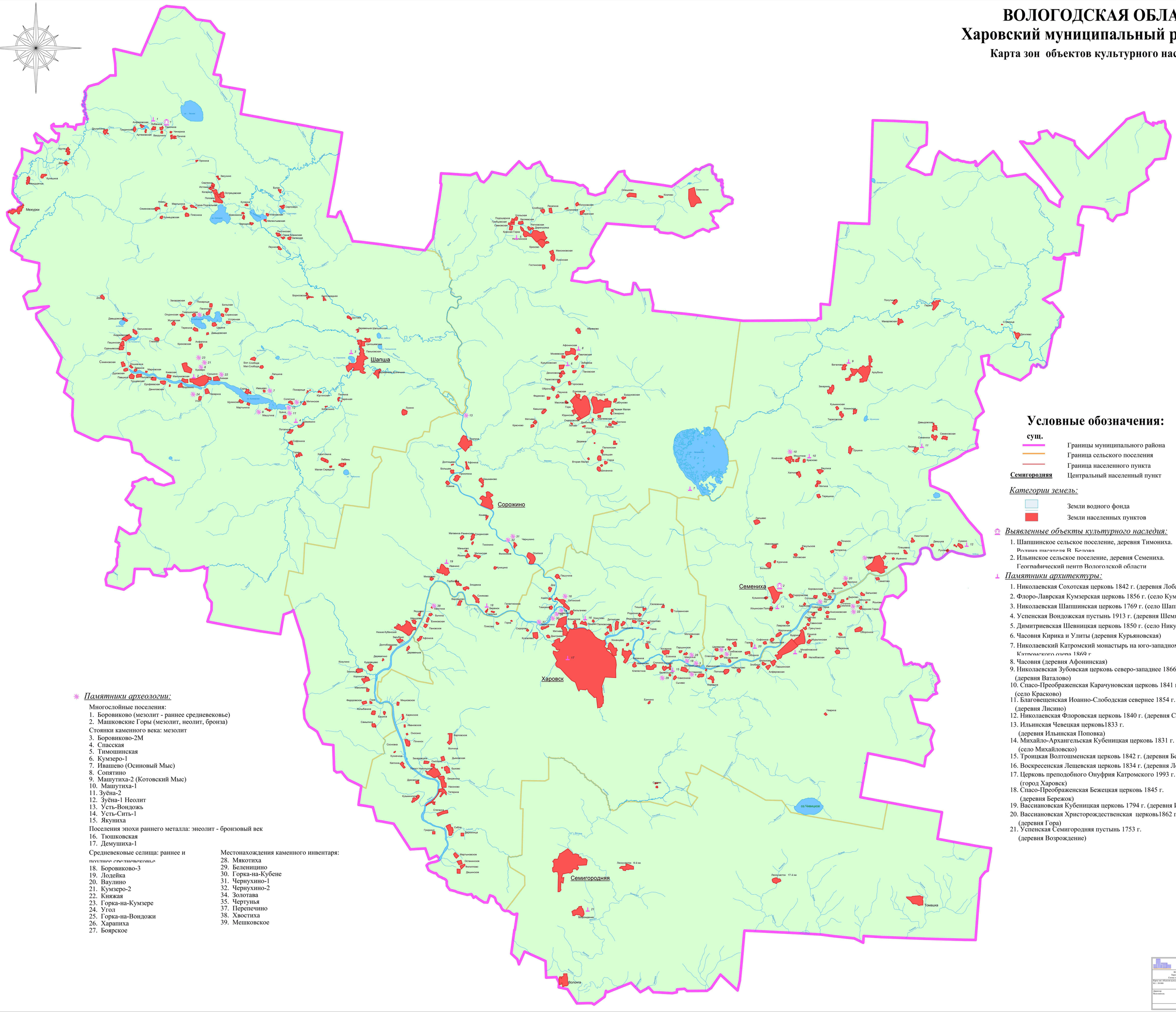

Условные обозначения:

сущ.

- Границы муниципального района
- Граница сельского поселения
- Граница населенного пункта
- **Семигородняя** — Центральный населенный пункт

Категории земель:

- Земли водного фонда
- Земли населенных пунктов

Выявленные объекты культурного наследия:

1. Шапшинское сельское поселение, деревня Тимониха. Родина писателя В. Белова
2. Ильинское сельское поселение, деревня Семениха. Географический центр Вологодской области

Памятники архитектуры:

1. Николаевская Сохотская церковь 1842 г. (деревня Лобаниха)
2. Флоро-Лаврская Кумзерская церковь 1856 г. (село Кумзеро)
3. Николаевская Шапшинская церковь 1769 г. (село Шапша)
4. Успенская Вондожская пустынь 1913 г. (деревня Шемякино)
5. Димитриевская Шевницкая церковь 1850 г. (село Никулинское)
6. Часовня Кирика и Улиты (деревня Курьяновская)
7. Николаевский Катромский монастырь на юго-западном берегу Катромского озера 1869 г.
8. Часовня (деревня Афонинская)
9. Николаевская Зубовская церковь северо-западнее 1866 г. (деревня Ваталово)
10. Спасо-Преображенская Карачуновская церковь 1841 г. (село Красково)
11. Благовещенская Иоанно-Слободская севернее 1854 г. (деревня Лисино)
12. Николаевская Флоровская церковь 1840 г. (деревня Сумино)
13. Ильинская Чевецкая церковь1833 г. (деревня Ильинская Поповка)
14. Михайло-Архангельская Кубеницкая церковь 1831 г. (село Михайловско)
15. Троицкая Волтошменская церковь 1842 г. (деревня Беленицино)
16. Воскресенская Лещевская церковь 1834 г. (деревня Лещево)
17. Церковь преподобного Онуфрия Катромского 1993 г. (город Харовск)
18. Спасо-Преображенская Бежецкая церковь 1845 г. (деревня Бережок)
19. Вассиановская Кубеницкая церковь 1794 г. (деревня Ивачино)
20. Вассиановская Христорождественская церковь1862 г. (деревня Гора)
21. Успенская Семигородняя пустынь 1753 г. (деревня Возрождение)

Памятники археологии:

Многослойные поселения:

1. Боровиково (мезолит - раннее средневековье)
2. Машковские Горы (мезолит, неолит, бронза)

Стоянки каменного века: мезолит

3. Боровиково-2М
4. Спасская
5. Тимошинская
6. Кумзеро-1
7. Ивашево (Осиновый Мыс)
8. Сопятино
9. Машутиха-2 (Котовский Мыс)
10. Машутиха-1
11. Зуёна-2
12. Зуёна-1 Неолит
13. Усть-Вондожь
14. Усть-Сить-1
15. Якуниха

Поселения эпохи раннего металла: энеолит - бронзовый век

16. Тюшковская
17. Демушиха-1

Средневековые селища: раннее и позднее средневековье

18. Боровиково-3
19. Лодейка
20. Ваулино
21. Кумзеро-2
22. Княжая
23. Горка-на-Кумзере
24. Угол
25. Горка-на-Вондожи
26. Харапиха
27. Боярское

Местонахождения каменного инвентаря:

28. Мякотиха
29. Беленицино
30. Горка-на-Кубене
31. Чернухино-1
32. Чернухино-2
34. Золотава
35. Чертунья
37. Перепечино
38. Хвостиха
39. Мешковское

ЗАКРЫТОЕ АКЦИОНЕРНОЕ ОБЩЕСТВО "АРХИТЕКТУРНО-ПРОЕКТНОЕ БЮРО «СТРИЖ"

ВОЛОГОДСКАЯ ОБЛАСТЬ
Харовский муниципальный район
Схема территориального планирования

Карта зон объектов культурного наследия
М 1 : 50 000

СТП

Директор — Жирнова Ю.В.
Исполнитель — Попова Е.Н.

ВОЛОГДА
2011