ВОЛОГОДСКАЯ ОБЛАСТЬ
Харовский муниципальный район
Карта зон с особыми условиями использования территорий

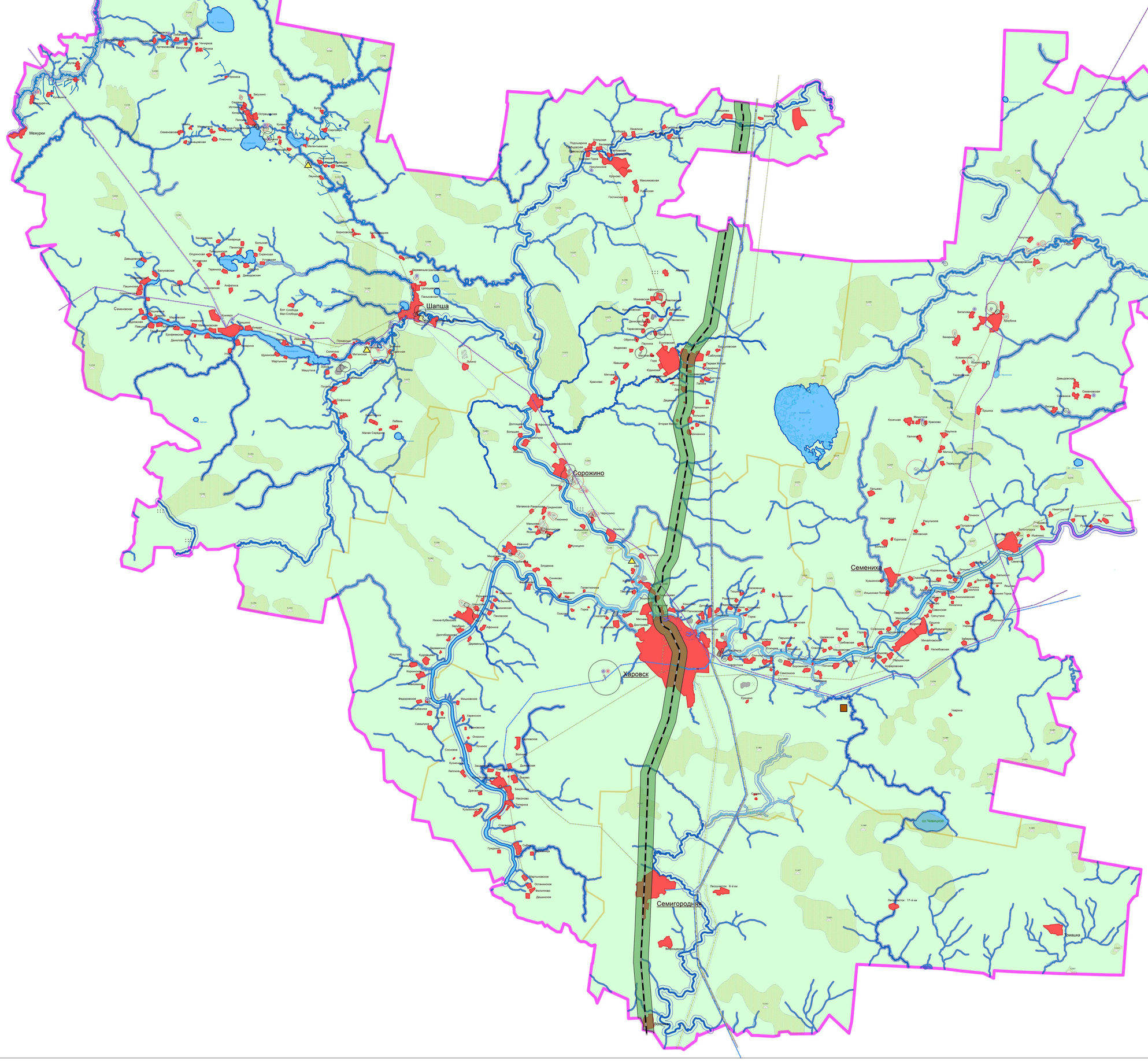

Условные обозначения:

сущ. **I очередь**

- Границы муниципального района
- Граница сельского поселения
- Граница населенного пункта

Семигородняя Центральный населенный пункт

- Водоохранная зона
- Прибрежная защитная полоса
- Береговая полоса
- Санитарно-защитная зона
- Территории, подверженные подтоплению
- Защитные полосы лесов вдоль железных дорог

Категории земель:

- Земли водного фонда
- Земли населенных пунктов
- Земли промышленности, энергетики, транспорта, связи, радиовещания, телевидения, информатики, земли для обеспечения космической деятельности, земли обороны, безопасности и земли иного специального назначения

Газоснабжение и теплоснабжение

- Газопровод распределительный
- Магистральный газопровод
- Охранная зона

Электроснабжение

- ЛЭП 35 кВ
- ЛЭП 110 кВ
- ЛЭП 220 кВ
- Охранная зона

Объекты специального назначения

- Объекты специального назначения

Полезные ископаемые

- Полезные ископаемые (ПГМ для дорожного строительства)
- Гравий, песок (ПГМ строительные пески)
- Месторождения сырья для притрассовых карьеров
- Глины,суглинки легкоплавкие
- Известняк, камень гипсовый и мел
- Торфы

Объекты транспортной инфраструктуры

- Железная дорога магистральная электрифицированная

ЗАКРЫТОЕ АКЦИОНЕРНОЕ ОБЩЕСТВО "ПРОЕКТНАЯ СТОРМА САНКТ-ПЕТЕРБУРГ-ВОЛОГДА-ГОРЬКИЙ"

ВОЛОГОДСКАЯ ОБЛАСТЬ
Схема территориального планирования
Схема зон с особыми условиями использования территорий
М 1 : 50 000

Карта зон с особыми условиями использования территорий М 1 : 50 000	СТП
Директор Исполнитель	Жирнова Ю.В. Погина Е.Н.

ВОЛОГДА 2013