ВОЛОГОДСКАЯ ОБЛАСТЬ
Харовский муниципальный район
Карта особо охраняемых природных территорий

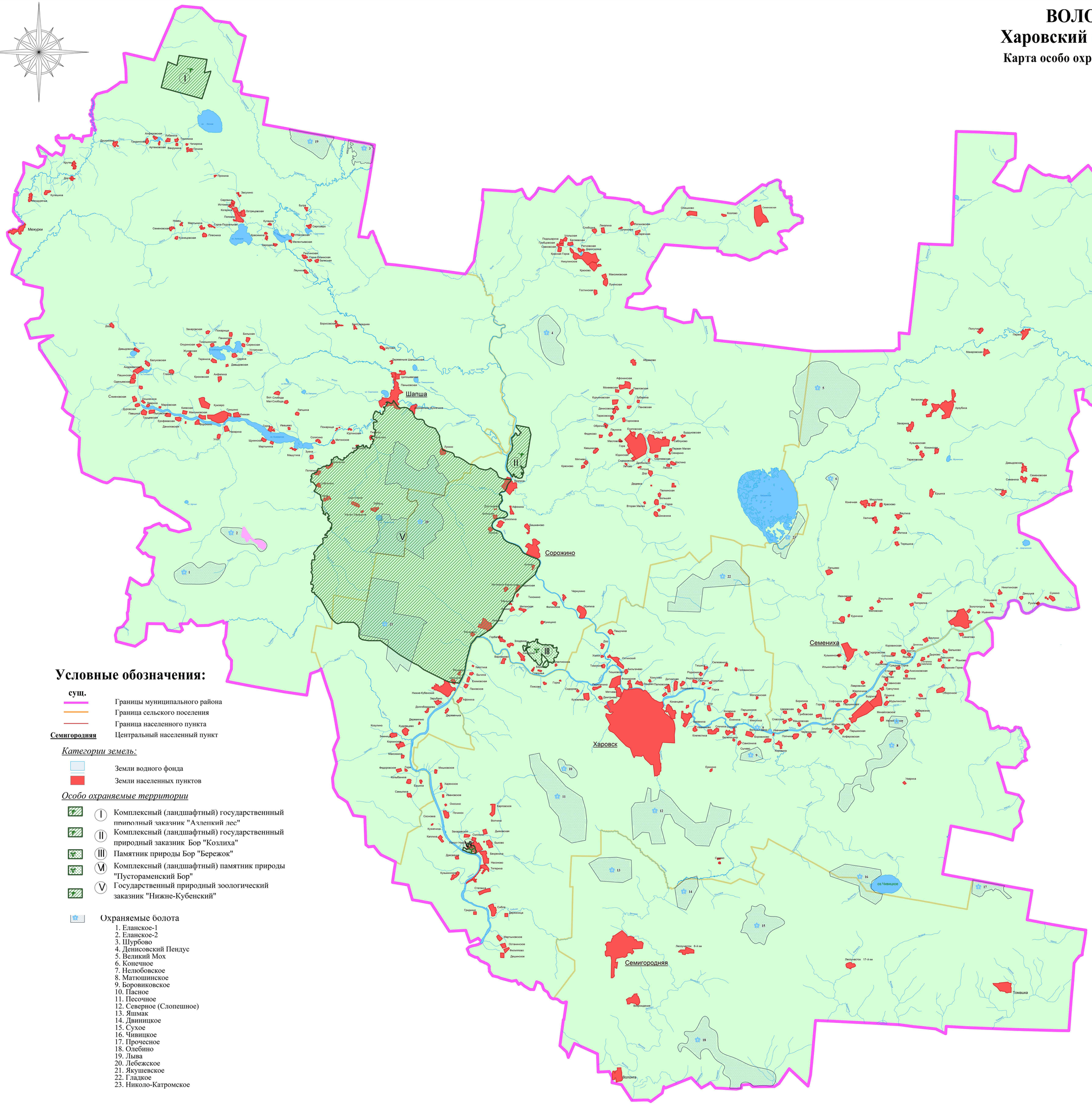

Условные обозначения:

сущ.

- Границы муниципального района
- Граница сельского поселения
- Граница населенного пункта

Семигородняя Центральный населенный пункт

Категории земель:

- Земли водного фонда
- Земли населенных пунктов

Особо охраняемые территории

- (I) Комплексный (ландшафтный) государственнный природный заказник "Азлецкий лес"
- (II) Комплексный (ландшафтный) государственнный природный заказник Бор "Козлиха"
- (III) Памятник природы Бор "Бережок"
- (VI) Комплексный (ландшафтный) памятник природы "Пустораменский Бор"
- (V) Государственный природный зоологический заказник "Нижне-Кубенский"

Охраняемые болота

1. Еланское-1
2. Еланское-2
3. Шурбово
4. Денисовский Пендус
5. Великий Мох
6. Конечное
7. Нелюбовское
8. Матюшинское
9. Боровиковское
10. Пасное
11. Песочное
12. Северное (Слопешное)
13. Яшмак
14. Двиницкое
15. Сухое
16. Чивицкое
17. Прочесное
18. Олебино
19. Лыва
20. Лебежское
21. Якушевское
22. Гладкое
23. Николо-Катромское

ЗАКРЫТОЕ АКЦИОНЕРНОЕ ОБЩЕСТВО "АРХИТЕКТУРНО-ПЕЛАНИРОВОЧНОЕ БЮРО ЗОДЧИЙ"	
ВОЛОГОДСКАЯ ОБЛАСТЬ Харовский муниципальный район Схема территориального планирования	
Карта особо охраняемых природных территорий М 1 : 50 000	СТП
Директор Исполнитель	Жарова Ю.В. Попова Е.Д.
ВОЛОГДА 2015	