ВОЛОГОДСКАЯ ОБЛАСТЬ
Харовский муниципальный район
Карта развития объектов и сетей энергетических систем

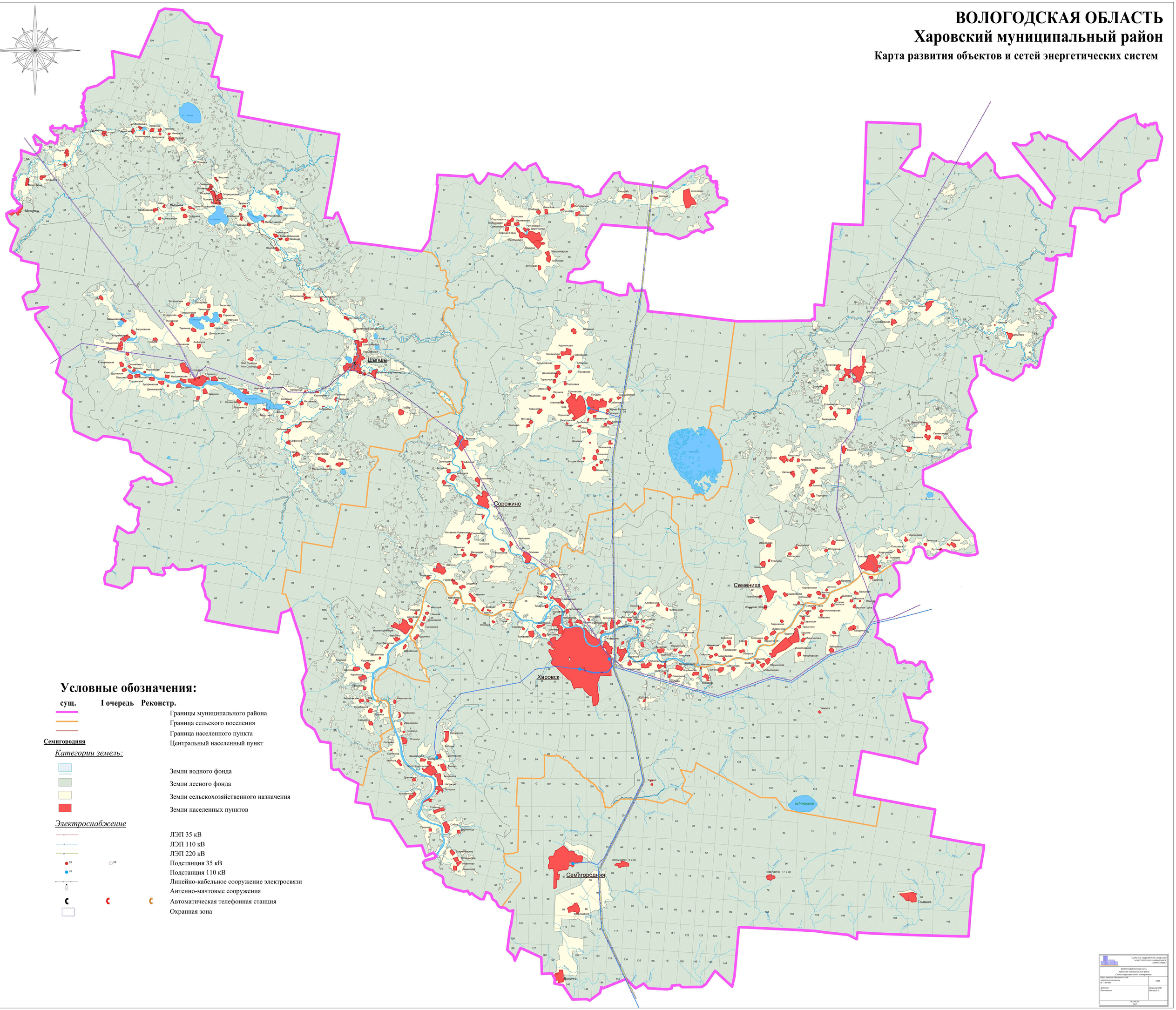

Условные обозначения:

сущ.	I очередь	Реконстр.	
			Границы муниципального района
			Граница сельского поселения
			Граница населенного пункта
Семигородняя			Центральный населенный пункт

Категории земель:

- Земли водного фонда
- Земли лесного фонда
- Земли сельскохозяйственного назначения
- Земли населенных пунктов

Электроснабжение

- ЛЭП 35 кВ
- ЛЭП 110 кВ
- ЛЭП 220 кВ
- Подстанция 35 кВ
- Подстанция 110 кВ
- Линейно-кабельное сооружение электросвязи
- Антенно-мачтовые сооружения
- Автоматическая телефонная станция
- Охранная зона

ЗАКРЫТОЕ АКЦИОНЕРНОЕ ОБЩЕСТВО "АРХИТЕКТУРНО-ПЛАНИРОВОЧНОЕ БЮРО-СЕВЕР"	
ВОЛОГОДСКАЯ ОБЛАСТЬ Харовский муниципальный район Схема территориального планирования	
Карта развития объектов и сетей энергетических систем М 1 : 50 000	СТП
Директор Исполнитель	Жарова Ю.В. Попова Е.П.
ВОЛОГДА 2015	