ВОЛОГОДСКАЯ ОБЛАСТЬ
Харовский муниципальный район

Карта планируемого размещения объектов местного значения муниципального района

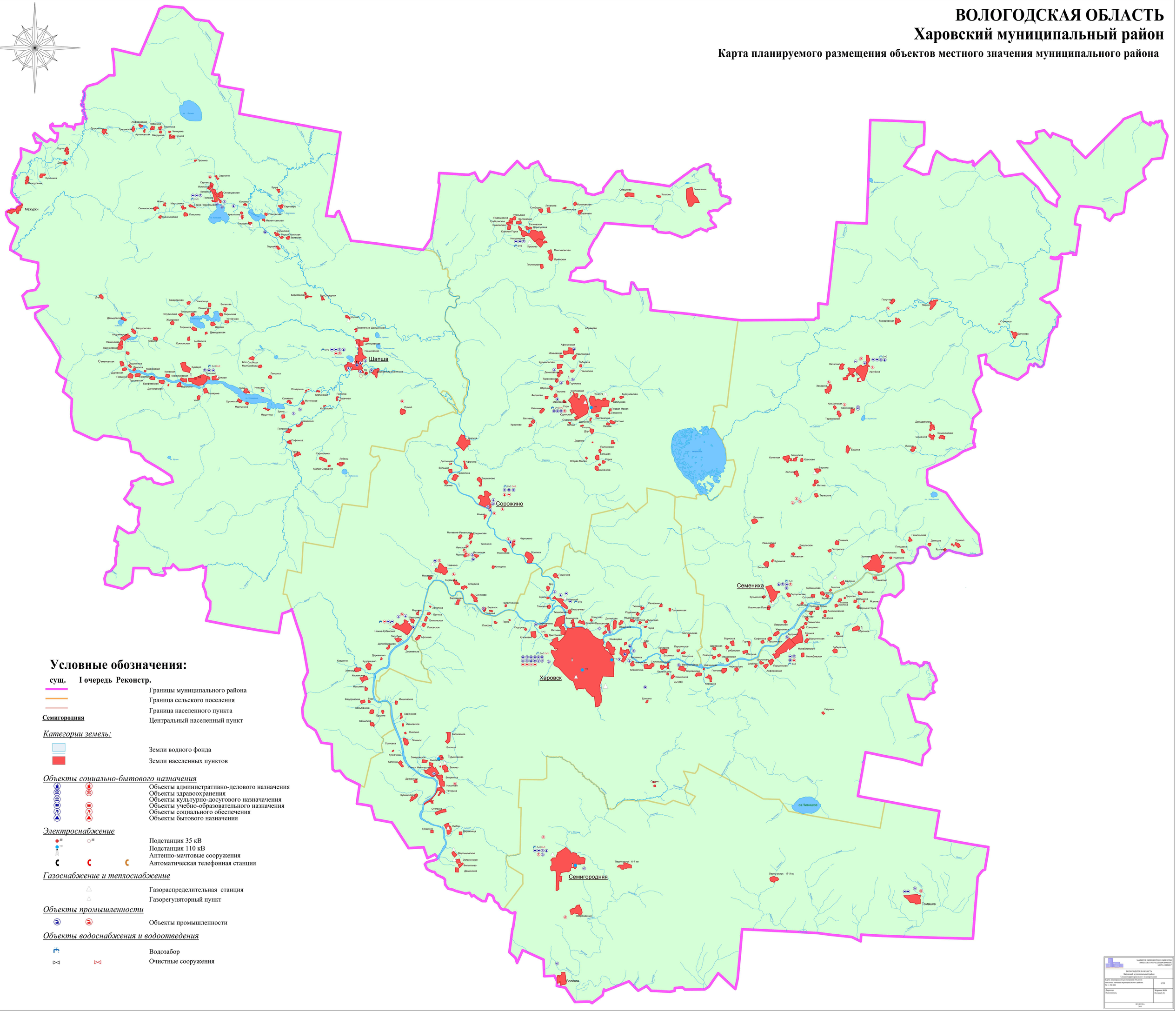

Условные обозначения:

сущ. I очередь Реконстр.

- Границы муниципального района
- Граница сельского поселения
- Граница населенного пункта
- **Семигородняя** — Центральный населенный пункт

Категории земель:

- Земли водного фонда
- Земли населенных пунктов

Объекты социально-бытового назначения

- Объекты административно-делового назначения
- Объекты здравоохранения
- Объекты культурно-досугового назначения
- Объекты учебно-образовательного назначения
- Объекты социального обеспечения
- Объекты бытового назначения

Электроснабжение

- 35 / 35 — Подстанция 35 кВ
- 110 — Подстанция 110 кВ
- Антенно-мачтовые сооружения
- С С С — Автоматическая телефонная станция

Газоснабжение и теплоснабжение

- Газораспределительная станция
- Газорегуляторный пункт

Объекты промышленности

- Объекты промышленности

Объекты водоснабжения и водоотведения

- Водозабор
- Очистные сооружения

ЗАКРЫТОЕ АКЦИОНЕРНОЕ ОБЩЕСТВО "АРХИТЕКТУРНО-ПЛАНИРОВОЧНОЕ БЮРО-СТРИКС"	
ВОЛОГОДСКАЯ ОБЛАСТЬ Харовский муниципальный район Схема территориального планирования	
Карта планируемого размещения объектов местного значения муниципального района. М 1 : 50 000	СТП
Директор Исполнитель	Жирнова Ю.В. Новина Е.Н.
ВОЛОГДА 2025	