ВОЛОГОДСКАЯ ОБЛАСТЬ
Харовский муниципальный район
Карта развития объектов транспортной инфраструктуры и путей сообщения

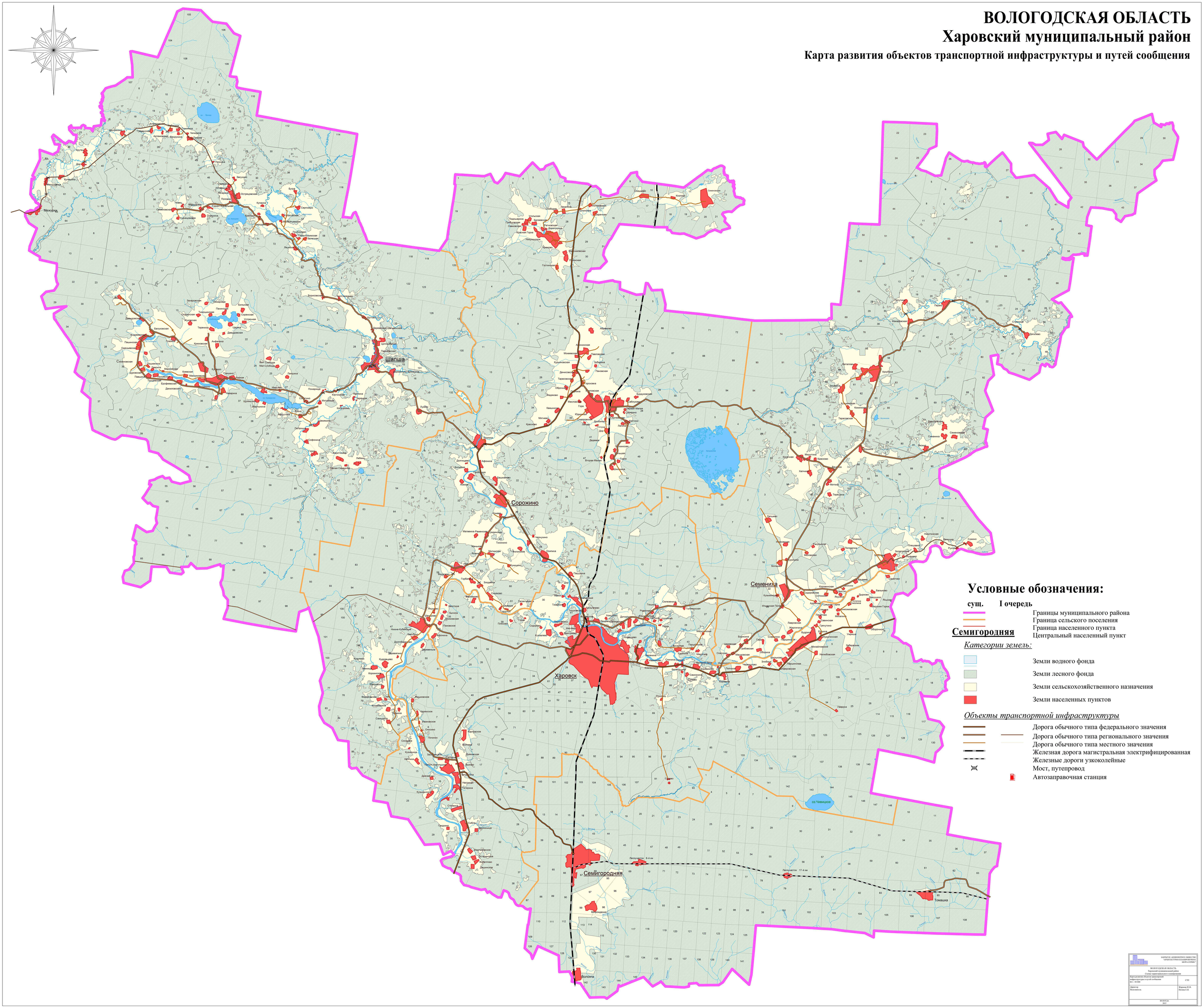

ЗАКРЫТОЕ АКЦИОНЕРНОЕ ОБЩЕСТВО "АРХИТЕКТУРНО-ПЛАНИРОВОЧНОЕ БЮРО СЕВЕР"	
ВОЛОГОДСКАЯ ОБЛАСТЬ Харовский муниципальный район Схема территориального планирования	
Карта развития объектов транспортной инфраструктуры и путей сообщения М 1 : 50 000	СТП
Директор Исполнитель	Жарова Ю.В. Лосева Е.Н.
ВОЛОГДА 2015	