ВОЛОГОДСКАЯ ОБЛАСТЬ
Харовский муниципальный район

Карта развития объектов и сетей инженерно-технического обеспечения газоснабжения

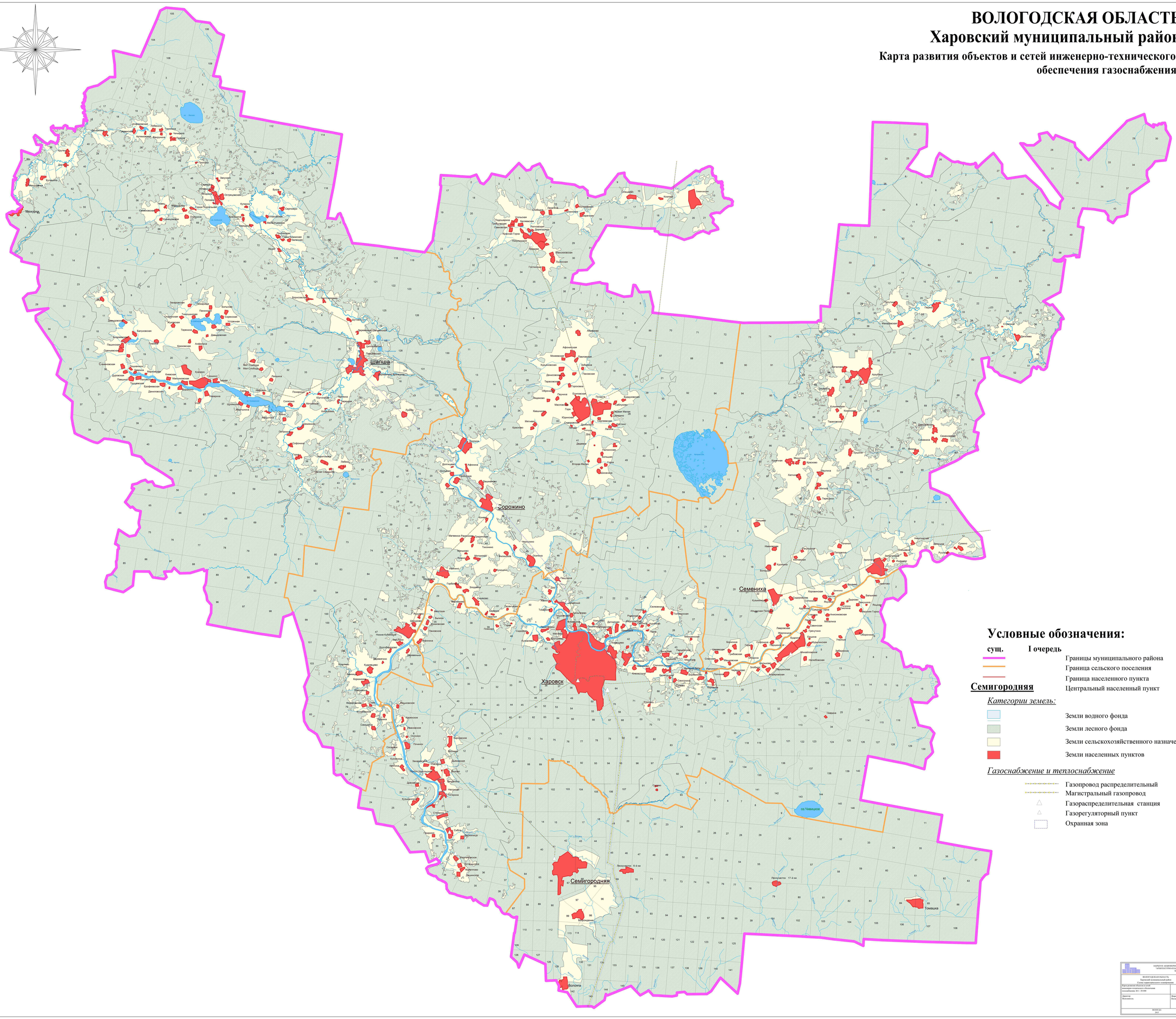

Условные обозначения:

сущ. **I очередь**

- Границы муниципального района
- Граница сельского поселения
- Граница населенного пункта

Семигородняя — Центральный населенный пункт

Категории земель:

- Земли водного фонда
- Земли лесного фонда
- Земли сельскохозяйственного назначения
- Земли населенных пунктов

Газоснабжение и теплоснабжение

- Газопровод распределительный
- Магистральный газопровод
- Газораспределительная станция
- Газорегуляторный пункт
- Охранная зона

ЗАКРЫТОЕ АКЦИОНЕРНОЕ ОБЩЕСТВО "ЗАРИНТЕЛЕКТУРНА-ГАЗПРОМНИПИЕК МОРИС+СЕРВИС"

ВОЛОГОДСКАЯ ОБЛАСТЬ
Харовский муниципальный район
Схема территориального планирования

Карта развития объектов инженерно-технического обеспечения (газоснабжения). М 1 : 50 000	СТП
Директор Исполнитель	Жарнова Ю.Ю. Нечаева Е.Н.

ВОЛОГДА
2015